

ELEWACJA POŁUDNIOWA

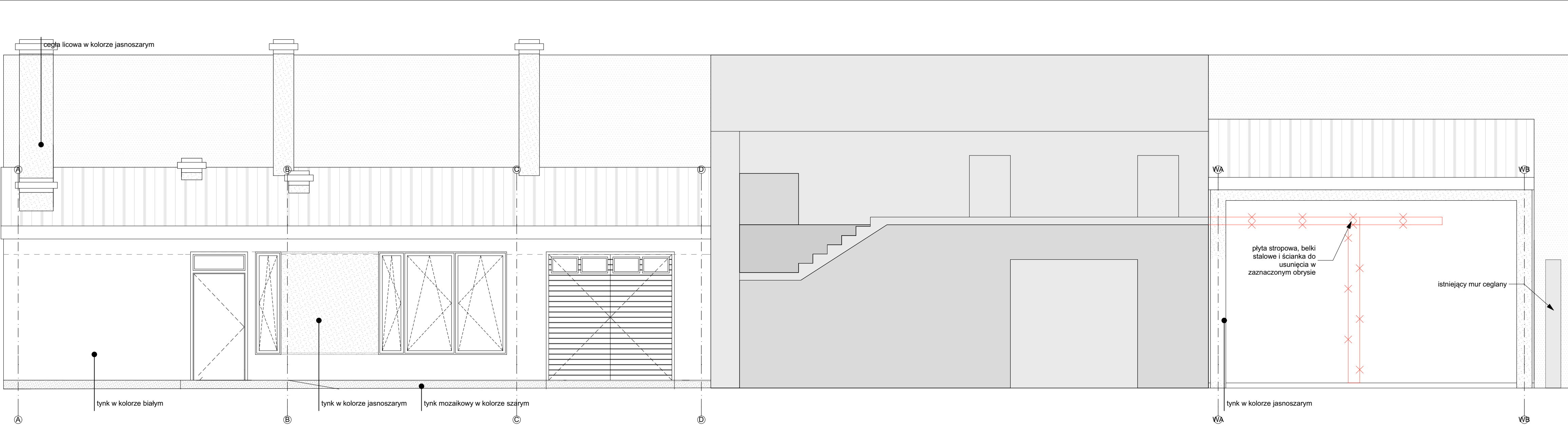

ELEWACJA WSCHODNIA

UWAGA:
1. RYSUNEK ROZPATRYWAĆ ŁĄCZNIE Z POZOSTALYMI RYSUNKAMI I OPISEM TECHNICZNYM KONSTRUKCJI ORAZ Z PROJEKTEM ARCHITEKTURY I PROJEKTAMI BRANŻOWYMI.
2. NIE NALEŻY DOMIERZAĆ ODLEGŁOŚCI NA RYSUNKACH. WSZYSTKIE WĄTPLIWOŚCI NALEŻY WYJAŚNIĆ Z PROJEKTANTEM.
3. WSZYSTKIE MATERIAŁY I TECHNOLOGIE POWINNY POSIADAĆ PRZEWIDZIANE PRAWEM I ODPOWIEDNIMI PRZEPISAMI DOPUSZCZENIA, ATESTY I CERTYFIKATY.
4. WSZYSTKIE ROBOTY BUDOWLANE POWINNY BYĆ WYKONYWANE ZGODNIE ZE SZTUKĄ BUDOWLANĄ I ODPOWIADAĆ WARUNKOM TECHNICZNYM WYKONANIA I ODBIORU ROBOT BUDOWLANO-MONTAŻOWYCH.
5. WSZYSTKIE WYMIARY NALEŻY WERYFIKOWAĆ NA BUDOWIE.

		PROJEKTOWANIE I NADZÓR W BUDOWNICTWIE			
OBIEKT		BUDOWA BUDYNKU GOSPODARCZEGO KOŁO URZĘDU MIEJSKIEGO NA DZIAŁCE NR 119/1 OBRĘB 4 MIASTA KAMIENSK			
ADRES INWESTYCJI		KAMIENSK, UL. WIELUŃSKA 50			
INWESTOR		GMINA KAMIENSK			
FAZA		PROJEKT BUDOWLANO-WYKONAWCZY		SKALA 1:50	
RYSUNEK		ELEWACJE		RYSUNEK NR A.7	
PROJEKT	mgr inż. Robert Proszowski		upr. nr UAN-8388/28/85 j58/90	PODPIS	
	mgr inż. Krzysztof Kaczmarek		upr. nr	PODPIS	
OPRACOWANIE		arch. Kinga Proszowska		PODPIS	
BRANŻA		ARCHITEKTURA I KONSTRUKCJA			DATA 2019.10.30